

Technische Daten	
Größe	6982 x 1715 x 3470
Einlauf	1280 x 250
Auslauf	1280 x 305
Aspiration	Ø750
Motor	2x 0,55 kW
Warmluft V.	453 x 361 / 15 kW
Kaltluft V.	2x Ø300 / 1x 7,5 kW
Wärmetauscher Eintritt	2x EN 1092-1/11/B1/DN40x2,9/PN40
Wärmetauscher Austritt	1x EN 1092-1/11/B1/DN32x2,6/PN40
Gewicht	2866 kg

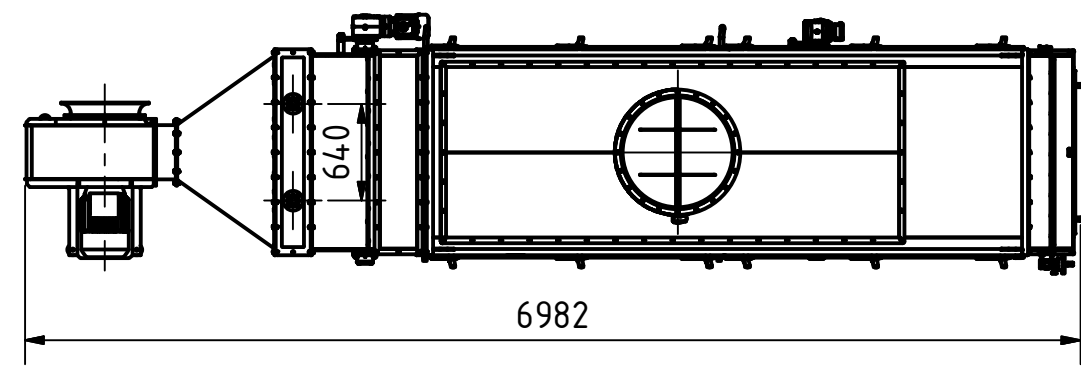

Einlauf  
(1 : 20)

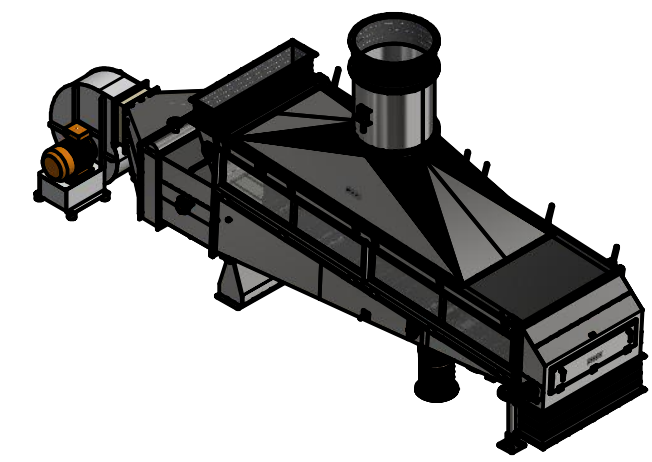
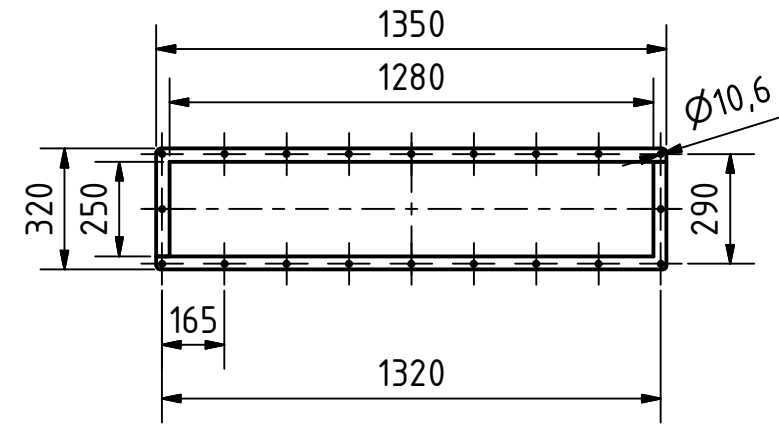

Auslauf  
(1 : 20)

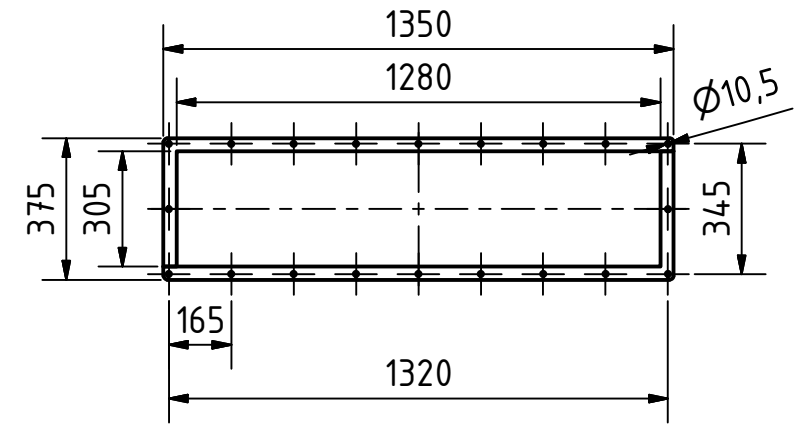

Aspiration  
(1 : 20)

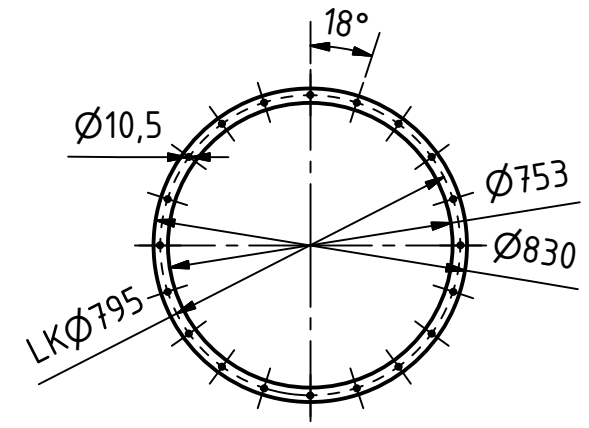

Kaltluft  
(1 : 20)

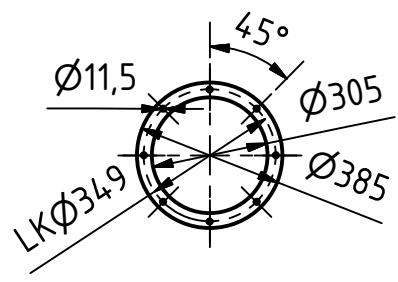

 Streckel & Schrader GmbH & Co. KG Hinschenfelder Str. 35 22041 Hamburg Germany Tel.: 040 2880 340 10	Werkstoff: Edelstahl	Maßstab: 1 : 50											
	<table border="1"> <tr> <th>Gezeichnet</th> <th>DATUM</th> <th>Name</th> </tr> <tr> <td>02.05.2019</td> <td></td> <td>Bartelmann</td> </tr> <tr> <th>Kontrolliert</th> <td></td> <td></td> </tr> <tr> <th>Norm</th> <td></td> <td></td> </tr> </table>	Gezeichnet	DATUM	Name	02.05.2019		Bartelmann	Kontrolliert			Norm		
Gezeichnet	DATUM	Name											
02.05.2019		Bartelmann											
Kontrolliert													
Norm													
Status Änderungen DATUM Name		Zeichnungs-Nr.: <b>013-00778a</b>											
		1 A3											