

Technische Daten	
Größe	6010 x 1503 x 3291
Einlauf	860 x 255
Auslauf	1025 x 305
Aspiration	Ø504
Motor	2x 0,55 kW
Warmluft V.	7,5 kW
Kaltluft V.	2x 2,2 kW
Wärmetauscher Eintritt	EN 1092-1/11/B1/DN50x2,9/PN40
Wärmetauscher Austritt	EN 1092-1/11/B1/DN32x2,6/PN40
Gewicht	1743 kg

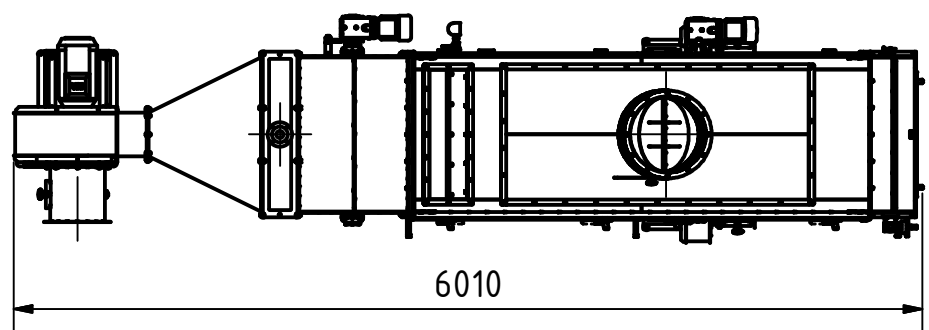

Einlauf  
( 1 : 20 )

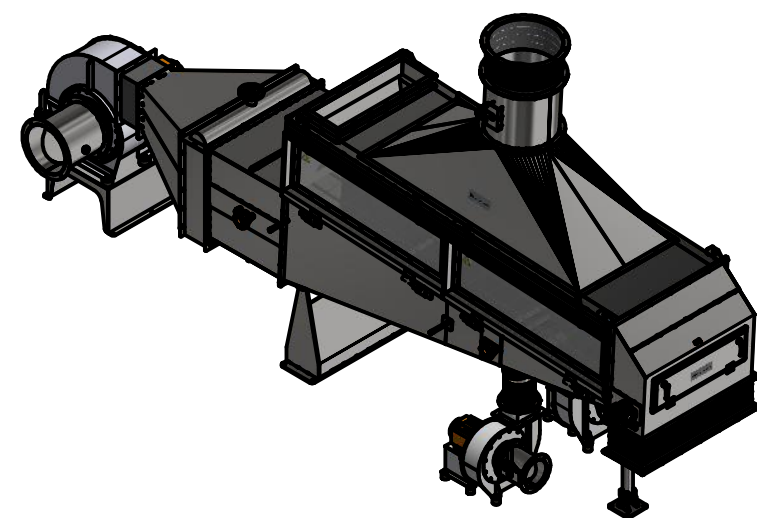
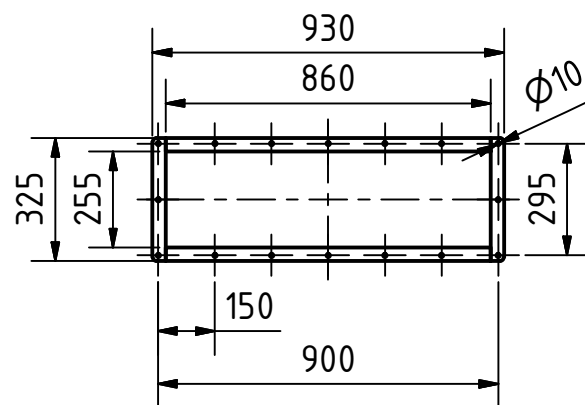

Auslauf  
( 1 : 20 )

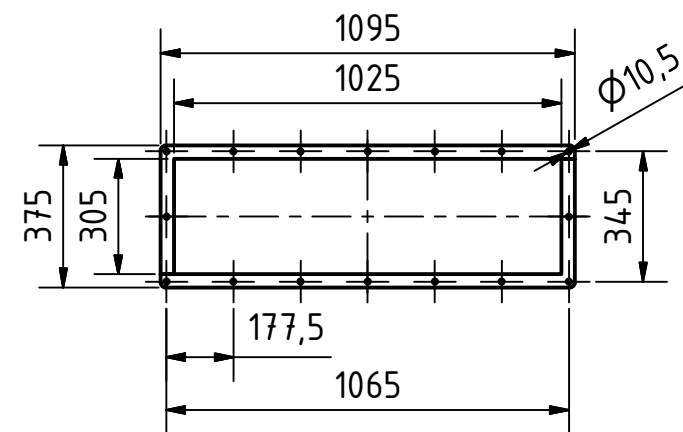

Warmluft  
( 1 : 20 )

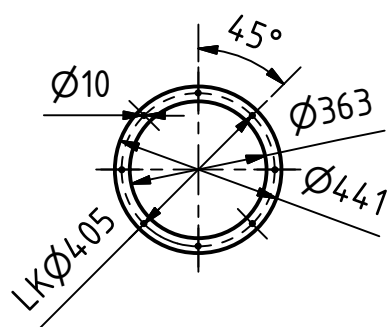

Aspiration  
( 1 : 20 )

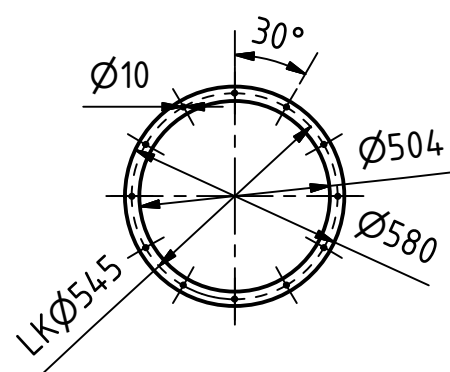

Kaltluft  
( 1 : 20 )

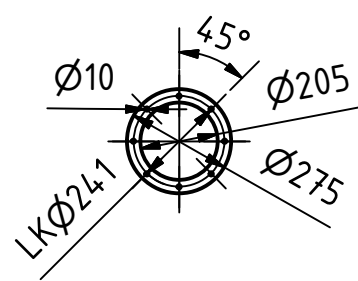

Streckel & Schrader KG  
Hinschenfelder Str. 35  
22041 Hamburg Germany  
Tel.:040 693 7077 Fax:040 693 53 10  
www.streckelschrader.de  
kontakt@streckelschrader.de

Werkstoff:  
Edelstahl

Maßstab: 1 : 50

Halbzeug:  
Gewicht: 1743.000 kg

Benennung:  
**Wirbelschichttrockner Typ  
WST 300 mit Kaltluft**

Zeichnungs-Nr.:  
**013-00008g**

1  
A3

Status Änderungen DATUM Name

Gezeichnet	DATUM	Name
Kontrolliert		
Norm		

1  
A3