

Technische Daten	
Größe	4610 x 1506 x 2897
Einlauf	780 x 250
Auslauf	780 x 305
Aspiration	Ø400
Motor	2x 0,55 kW
Warmluft V.	4,0 kW
Kaltluft V.	2x 1,1 kW
Wärmetauscher Eintritt	EN 1092-1 PN16 DN25 TYPE 11B
Wärmetauscher Austritt	EN 1092-1 PN16 DN25 TYPE 11B
Gewicht	1194 kg

Einlauf  
( 1 : 20 )

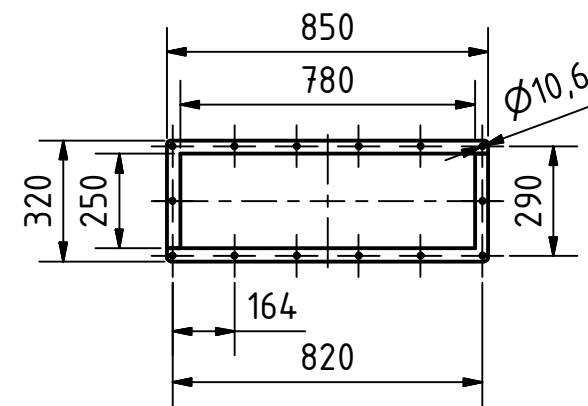

Auslauf  
( 1 : 20 )

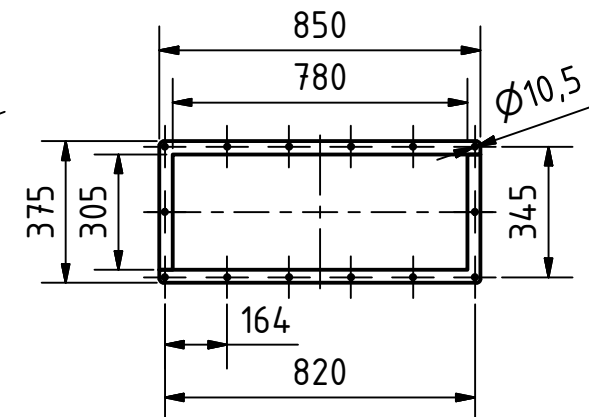

Warmluft  
( 1 : 10 )

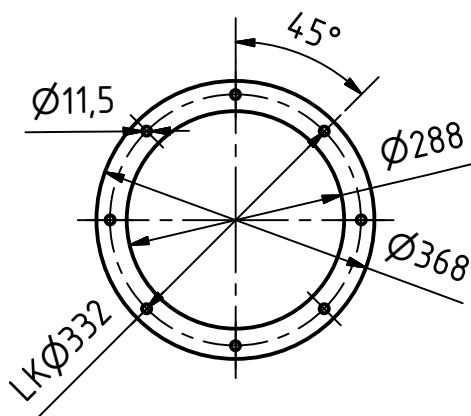

Aspiration  
( 1 : 10 )

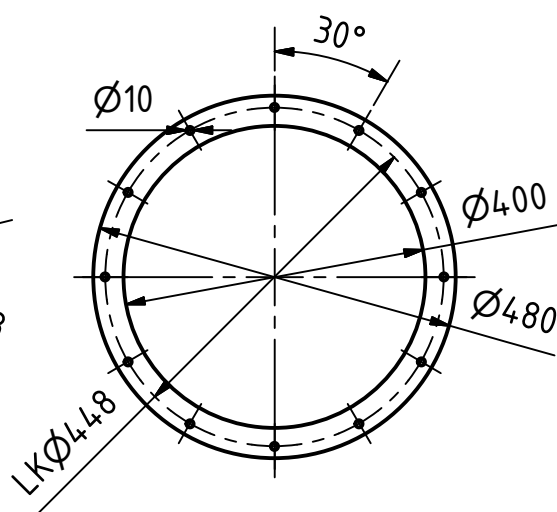

Kaltluft  
( 1 : 10 )

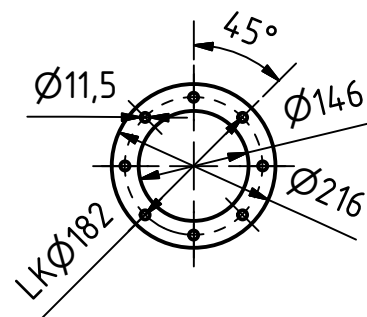

 Streckel & Schrader GmbH & Co. KG Hinschenfelder Str. 35 22041 Hamburg Germany Tel.: 040 2880 340 10	Werkstoff: Edelstahl	Maßstab: 1 : 50
		Halbzeug: Gewicht: 1193,792 kg
	DATUM Name	Benennung:
	Gezeichnet 16.06.2017 Kontrolliert Norm	Bartelmann
		<b>Wirbelschichttrockner Typ WST 150 V2 DF mit Kaltluft</b>
		Zeichnungs-Nr.: <b>013-00042a</b>
Status	Änderungen	DATUM
		Name
		1
		A3