

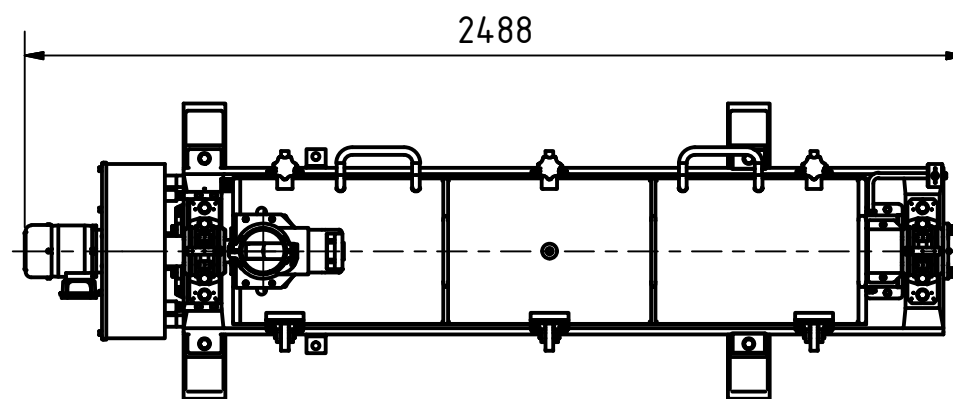

A ( 1 : 20 )

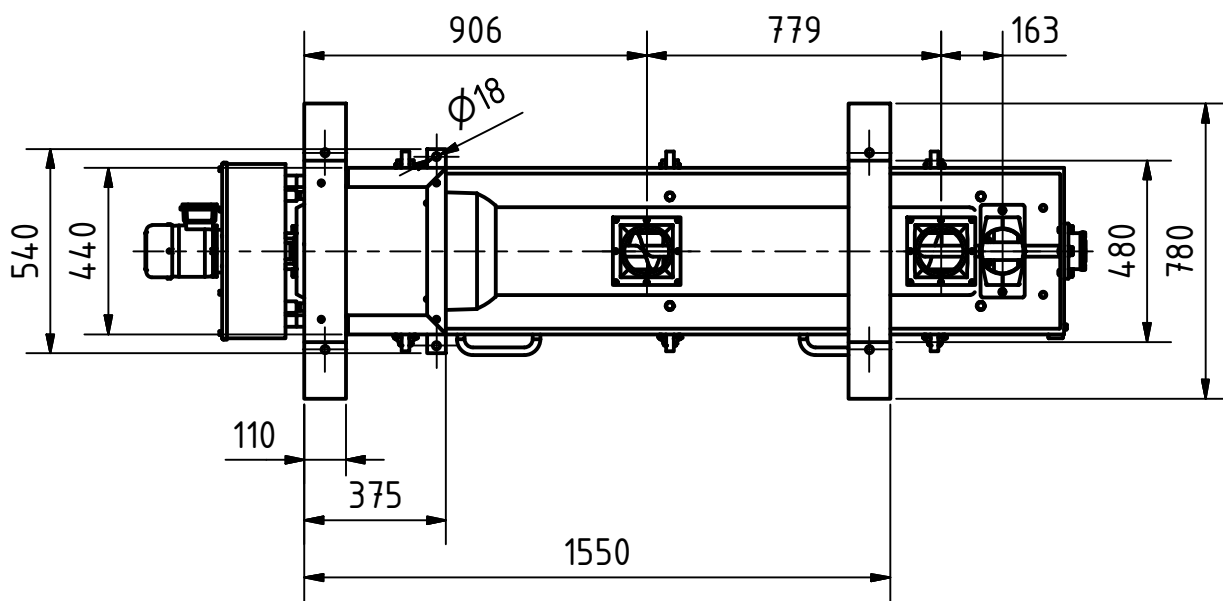
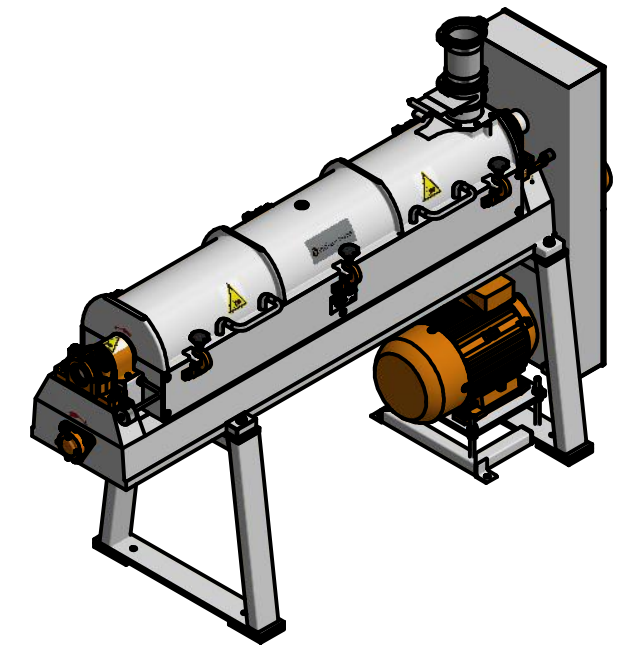
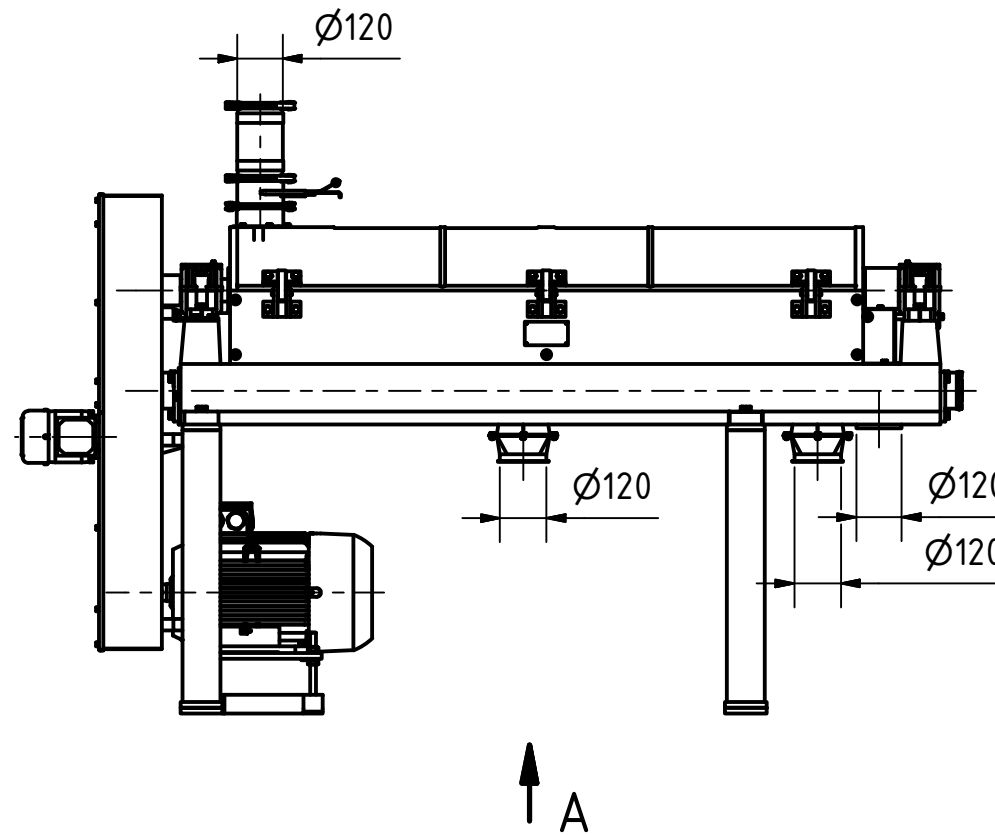

Technische Daten	
Größe	2488 x 780 x 1612
Einlauf	Ø120
Auslauf	3x Ø120
Motor	0,37 / 15 kW
Gewicht	1020 kg

 Streckel & Schrader GmbH & Co. KG Hinschenfelder Str. 35 22041 Hamburg Germany Tel.: 040 2880 340 10	Werkstoff: Geschweißter Stahl (weich)	Maßstab: 1 : 20 Halbzeug: Gewicht: -
	DATUM Name	Benennung: <b>Entfaserungsmaschine          Typ Nordmark 4</b>
Gezeichnet: 04.11.2013 Bartelmann Kontrolliert: Norm:	Zeichnungs-Nr.: <b>013-00194c</b>	1 A3
Status Änderungen DATUM Name		